

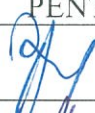









ROMÂNIA
JUDEȚUL BOTOȘANI
CONSILIUL LOCAL AL COMUNEI COȘULA

TABEL
CU SEMNĂTURILE CONSILIERILOR PRIVIND SITUAȚIA VOTULUI PENTRU
HOTĂRÂREA CONSILIULUI LOCAL

privind aprobarea întocmirii documentației pentru amenajare parcare la scolile :
SUPITCA, BUDA, PADURENI

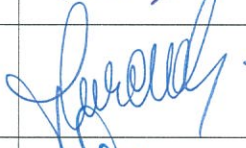
Nr. crt.	Numele și prenumele	SITUAȚIA VOTULUI		
		PENTRU	CONTRA	ABȚINERI
1	ASURDOAEI PETRU			
2	CHELARU EUGENIA- ELENA			
3	COBZARIU VIRGIL			
4	CORNACI MARIUS- CORNELIU			
5	GOLOGAN MARIN			
6	HĂLĂNGESCU ROMIȚA			
7	MARCU ASPAZIA			
8	MURGU-PÎSLARU DANIELA			
9	NECHIFOR ELENA			
10	TURCUMAN ELENA- ALEXANDRA			
11	ȚĂRUȘ IONEL			
12	ȚIVLICĂ ALEXANDRU			
13	ZANCANU MIHAELA- VASILICA			

PREȘEDINTE DE ȘEDINȚĂ
CONSILIER
MURGU-PISLARU DANIELA



CONTRASEMNEAZĂ
SECRETAR GENERAL AL COMUNEI,

BORFOTINĂ MIHAELA-ELENA

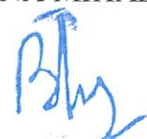



HOTĂRÂRE NR. 50/8.07.2020

privind aprobarea întocmirii documentatiei pentru amenajare parcare la scolile : SUPITCA, BUDA, PADURENI

Consiliul local al comunei Coșula, județul Botoșani,

analizând raportul compartimentului și comisiei de specialitate și referatul de aprobare la proiectul de hotărâre privind aprobarea întocmirii documentatiei pentru amenajare parcare la scolile : SUPITCA, BUDA, PADURENI,

având în vedere Raportul comun al Comisiei de specialitate pentru programe de dezvoltare economico – socială, buget – finanțe, administrarea domeniului public și privat al comunei, agricultură, gospodărie comunală, protecția mediului, servicii și comerț, a Comisiei de specialitate pentru învățământ, sănătate, cultură, protecție socială, activități sportive și de agrement și a Comisiei de specialitate pentru administrația publică locală, juridică, apărarea ordinii și liniștii publice privind avizarea favorabilă a proiectului de hotărâre .

în temeiul art.196 alin.1 lit.a din Ordonanta de Urgenta a Guvernului nr. 57/2019 privind Codul administrative .

hotărăște :

Art. 1: Se aproba întocmirea documentatiei pentru amenajare parcare la scolile : SUPITCA, BUDA, PADURENI .

Art. 2: Primarul comunei Coșula va duce la îndeplinire prevederile prezentei hotărâri .

PREȘEDINTE DE ȘEDINȚĂ,
CONSILIER ,

Murgu

MURGU -PISLARU DANIELA



CONTRASEMNEAZĂ
SECRETARUL COMUNEI ,

BORFOTINA MIHAELA-ELENA

Borfotina

REGISTRUL CADASTRAL AL IMOBILELOR

ANEXA Nr. 2

UAT Coșula

Zonă cooperativizată/mecooperativizată (Co)

Sector cadastral nr. 131

1. DESCRIEREA IMOBILULUI

DATE TEREN		DATE CONSTRUCȚII													
Identificator teren	Adresă imobil	Număr cadastral	Nr. CF	Suprafața măsurată	Intravilan / extra. (I/E)	Nr. top.	Nr. tarla	Nr. parcea	Categorie folosință	Identificator construcție	Cod grupă destinație	Suprafața construită	Nr. niveluri	Nr. CF	Constr. cu acte (DA/NU)
5560	Loc. Buda, Str. Scolii, Nr.1, UAT Coșula, Jud. BOTOȘANI		50934	1160	I			95	CC	1	CAS	139	1	50934-C1	DA
										2	CA	15	1		DA

2. PROPRIETATEA / POSESIA

Nume / Denumire	Titularul dreptului / posesiei		Data nașterii / CUI	Domiciliu / Sediu	Cota parte	Identificator entitate asociată	Cota parte teren UI	Mod de dobândire	Act juridic		Obs. privitoare la proprietar
	Inițiala tatălui	Prenume							Tip act	Nr. act / data	
COMUNA COSULA			15676400	Loc. Cosula, Jud. BOTOȘANI	1/1	5560_5560-C1		Lege	act normativ	132 / 06.03.2012	GUVERNUL ROMÂNIEI împreună cu anexa nr. 4
					1/1	5560-C2		Construire	act administrativ	6049 / 28.08.2018	PRIMARIA COMUNEI COSULA

3. SARCINI / DEZMEMBRĂMINTE

Nume / Denumire	Titular	Data nașterii / CUI	Domiciliu / Sediu	Tipul sarcinii sau al dezmembrămintelor dreptului de proprietate	Cota parte	Identificator entitate asociată	Act juridic		Valoare ipotecă	Tip monedă
							Tip act	Nr. act / data		
-	-	-	-	-	-	-	-	-	-	-

4. NOTĂRI, PROCESE, INTERDICȚII

Tipul notării	Tip act	Nr. act / data	Identificator entitate asociată	Imobil împrejmuit / neimprejmuit	Imobil contestat / necontestat	Alte observații
-	-	-	-	Împrejmuit	Imobil contestat / necontestat	TEREN INTRAVILAN ÎMPREJMUIT

5. OBSERVAȚII

Tipul notării	Tip act	Nr. act / data	Identificator entitate asociată	Imobil împrejmuit / neimprejmuit	Imobil contestat / necontestat	Alte observații
-	-	-	-	Împrejmuit	Imobil contestat / necontestat	TEREN INTRAVILAN ÎMPREJMUIT



REGISTRUL CADASTRAL AL IMOBILELOR

ANEXA Nr. 2

UAT Coșula

Zonă cooperativizată/necooperativizată (Co)

Sector cadastral nr. 26

DATE TEREN					DATE CONSTRUCȚII										
Identificator teren	Adresă imobil	Număr cadastral	Nr. CF	Suprafața măsurată	Intravilan / extra.(I/E)	Nr. top.	Nr. tarla	Nr. parcelă	Categorie folosință	Identificator construcție	Cod grupă destinație	Suprafața construită	Nr. niveluri	Nr. CF	Constr. cu acte (DA/NU)
1536	Loc. Supitca, Str. Grigoriu, Nr.37, UAT Coșula, Jud. BOTOȘANI		50748	1205	I			27	CC	1	CAS	268	1	50748-C1	DA

2. PROPRIETATEA / POSESIA

Titularul dreptului / posesiei		Data nașterii / CUJ		Cota parte		Identificator entitate asociată		Cota parte teren UI		Mod de dobândire		Act juridic		Obs. privitoare la proprietar	
Nume / Denumire	Prenume	Inițiala tatălui										Tip act	Nr. act / data	Emitent	
COMUNA COSULA			15676400	1/1	1536, C1	1536, C1				Lege	act normativ		132 / 06.03.2012	GUVERNUL ROMÂNIEI	Proprietar neidentificat.

3. SARCINI / DEZMEMBRĂMINTE

Titular		Data nașterii / CUJ		Tipul sarcinii sau al dezmembrămintelor dreptului de proprietate		Cota parte		Identificator entitate asociată		Act juridic		Valoare ipotecă		Tip monedă	
Nume / Denumire	Prenume	Inițiala tatălui													
-	-	-	-	-	-	-	-	-	-	-	-	-	-	-	-

4. NOTĂRI, PROCESE, INTERDICȚII

Tipul notării		Data nașterii / CUJ		Tip act		Nr. act / data		Emitent		Identificator entitate asociată		Imobil împrejmuit/ neimprejmuit		Alte observații	
Se înființează cartea funciara 50748 a imobilului cu numărul cadastral 50748/Cosula, rezultat din dezmembrarea imobilului cu numărul cadastral 50742 înscris în cartea funciara 50742				act notarial		225 / 14.01.2016		SPN ANITEI si ASOCIATII Botosani		1536, C1		Împrejmuit			

5. OBSERVAȚII

Tipul observației		Data nașterii / CUJ		Tip act		Nr. act / data		Emitent		Identificator entitate asociată		Imobil împrejmuit/ neimprejmuit		Alte observații	
-		-		-		-		-		-		-		-	

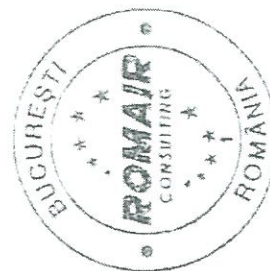

REGISTRUL CADASTRAL AL IMOBILELOR

ANEXA Nr. 2

UAT Coșula

Zonă cooperativizată/necooperativizată (Co)

Sector cadastral nr. 26

DATE TEREN										DATE CONSTRUCȚII					
Identificator teren	Adresă imobil	Număr cadastral	Nr. CF	Suprafața măsurată	Intravilan / extra.(I/E)	Nr. top.	Nr. tarla	Nr. parcelă	Categorie folosință	Identificator construcție	Cod grupă destinație	Suprafața construită	Nr. niveluri	Nr. CF	Constr. cu acte (D/ANU)
1537	Loc. Supița, Str. Grigoriu, Nr.FN, UAT Coșula, Jud. BOTOȘANI		50747	1300	I			27	CC	2	CAS	289	1	50747-C2	DA
										3	CA	18	1	50747-C3	DA

1. DESCRIEREA IMOBILULUI

Titularul dreptului / posesiei		Domiciliu / Sediu		Mod de dobândire				
Nume / Denumire	Inițiala tatălui	Prenume	Data nașterii / CUI	Cota parte	Identificator entitate asociată	Cotă parte teren UI	Identificator entitate asociată	Mod de dobândire
COMUNA COSULA			15676400	1/1	1537, C2, C3		1537, C2, C3	Lege

2. PROPRIETATEA / POSESIA

Titular		Domiciliu / Sediu		Tipul sarcinii sau al dezmembrămintelor dreptului de proprietate	
Nume / Denumire	Inițiala tatălui	Prenume	Data nașterii / CUI	Cota parte	Identificator entitate asociată
-	-	-	-	-	-

3. SARCINI / DEZMEMBRĂMINTE

Act juridic		Act juridic	
Tip act	Nr. act / data	Tip act	Nr. act / data
act normativ	132 / 06.03.2012	-	-

4. NOTĂRI, PROCESE, INTERDICȚII

Tipul notării		Emitent		Imobil împrejmuit/ neimprejmuit	
Nr. act/ data	Tip act	Nr. act/ data	Identificator entitate asociată	Imobil împrejmuit/ neimprejmuit	Alte observații
225 / 14.01.2016	act notarial		1537, C2, C3	Împrejmuit	

5. OBSERVAȚII

Se înființează cartea funciara 50747 a imobilului cu numărul cadastral 50747/Cosula, rezultat din dezmembrarea imobilului cu numărul cadastral 50742 înscris în cartea funciara 50742					
---	--	--	--	--	--

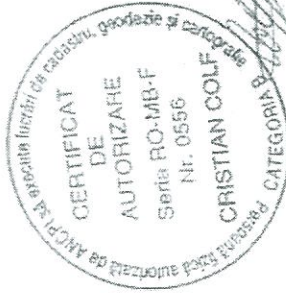

REGISTRUL CADASTRAL AL IMOBILELOR

ANEXA Nr. 2

UAT Coșula

Zonă cooperativizată/necooperativizată (Co)

Sector cadastral nr. 36

1. DESCRIEREA IMOBILULUI

				DATE TEREN								DATE CONSTRUCȚII			
Identificator teren	Adresă imobil	Număr cadastral	Nr. CF	Suprafața măsurată	Intravilan / extra.(I/E)	Nr. top.	Nr. lată	Nr. parcelă	Categorie folosință	Identificator construcție	Cod grupă destinație	Suprafața construită	Nr. niveluri	Nr. CF	Constr. cu acte (DANU)
6982	Loc. Padureni, Str. Scolii, Nr.FN, UAT Coșula, Jud. BOTOȘANI		50930	163	I			223	CC						

2. PROPRIETATEA / POSESIA

Titularul dreptului / posesiei		Data nașterii / CUI	Domiciliu / Sediu	Cota parte	Identificator entitate asociată	Cotă parte teren UJ	Mod de dobândire	Act juridic		Obs. privilegio la proprietar
Nume / Denumire	Inițiala tatălui	Prenume						Nr. act / data	Emitent	
CONSILIUL LOCAL COSULA			Loc. Cosula, Jud. BOTOȘANI	1/1	6982		Convenție	2939 / 18.04.2005	BNP Reta Anitei Botosani	domeniul privat; LIPSA CNP

3. SARCINI / DEZMEMBRĂMINTE

Titular		Data nașterii / CUI	Domiciliu / Sediu	Tipul sarcinii sau al dezmembrămintelor dreptului de proprietate	Cota parte	Identificator entitate asociată	Act juridic		Valoare ipotecă	Tip monedă
Nume / Denumire	Inițiala tatălui	Prenume					Nr. act / data	Emitent		
-	-	-	-	-	-	-	-	-	-	-

4. NOTĂRI, PROCESE, INTERDICȚII

Tipul notării	Tip act	Nr. act / data	Emitent	Identificator entitate asociată	Imobil împrejmuit / neimprejmuit	Imobil contestat / necontestat	Alte observații
Se înființează cartea funciara 50930 a imobilului cu numărul cadastral 50930/Cosula, rezultat din dezmembrarea imobilului cu numărul cadastral 50915 înscris în cartea funciara 50915;	act notarial	5374 / 24.08.2017	SPN ANITEI și ASOCIAȚII Botosani	6982	Neimprejmuit		LOT 2
Se înființează cartea funciara 50915 a imobilului cu numărul cadastral 50915/Cosula, rezultat din dezmembrarea imobilului cu numărul cadastral 50380 înscris în cartea funciara 50380;	act notarial	3316 / 31.05.2017	SPN Anitei și Asociații	6982			

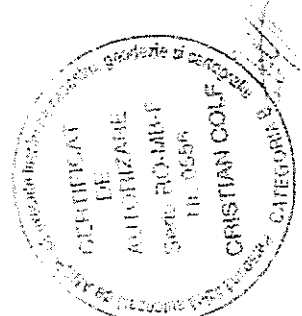

REGISTRUL CADASTRAL AL IMOBILELOR

ANEXA Nr. 2

UAT Coșula

Zonă cooperativizată/necooperativizată (Co)

Sector cadastral nr. 36

1. DESCRIEREA IMOBILULUI

Identificator teren		Adresă imobil		Număr cadastral	Nr. CF	Suprafața măsurată	Intravilan / extra.(I/E)	Nr. top.	Nr. tanfa	Nr. parcelă	Categorie folosință	Identificator construcție	Cod grupă destinație	DATE CONSTRUCȚII			Constr. cu acte (D/ANU)
2289		Loc. Padureni, Str. Scoții, Nr.FN, UAT Coșula, Jud. BOTOȘANI												50931	1837	I	
															1	50931-C1	DA

2. PROPRIETATEA / POSESIA

Nume / Denumire	Inițiala tatălui	Prenume	Data nașterii / CUI	Domiciliu / Sediul	Cota parte	Identificator entitate asociată	Cota parte teren UI	Mod de dobândire	Act juridic			Obs. privitoare la proprietar
									Tip act	Nr. act / data	Emitent	
CONSILIUL LOCAL COSULA			999999999999999999	Loc. Cosula, Jud. BOTOȘANI	1/1	2289		Convenție	act notarial	2939 / 18.04.2005	BNP Reia Anitei Botosani	domeniul privat; LIPSA CNP
COMUNA COSULA			15676400	Loc. Cosula, Jud. BOTOȘANI	1/1	C1		Lege	act normaliv	132 / 06.03.2012	Guvernul Romaniei	domeniul public

3. SARCINI / DEZMEMBRĂMINTE

Nume / Denumire	Inițiala tatălui	Prenume	Data nașterii / CUI	Domiciliu / Sediul	Tipul sarcinii sau al dezmembrămintelor dreptului de proprietate	Cota parte	Identificator entitate asociată	Act juridic			Valoare ipotecă	Tip moneda
								Tip act	Nr. act / data	Emitent		

4. NOTĂRI, PROCESE, INTERDICȚII

Tipul notării	Tip act	Nr. act / data	Emitent	Identificator entitate asociată	5. OBSERVAȚII	
					Imobil împrejmuit / neimprejmuit	Imobil contestat / necontestat
Se infinteaza cartea funciara 50931 a imobilului cu numarul cadastral 50931/Cosula, rezultat din dezmembrarea imobilului cu numarul cadastral 50915 inscris in cartea funciara 50915;	act notarial	5374 / 24.08.2017	SPN ANITEI si ASOCIATII Botosani	2289	împrejmuit	Alte observații
Se infinteaza cartea funciara 50915 a imobilului cu numarul cadastral 50915/Cosula, rezultat din dezmembrarea imobilului cu numarul cadastral 50380 inscris in cartea funciara 50380;	act notarial	3316 / 31.05.2017	SPN Anitei si Asociatii	2289		LOT 1

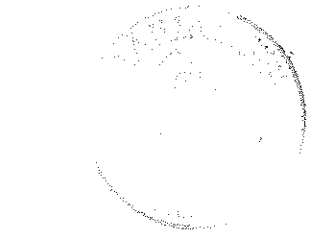

REGISTRUL CADASTRAL AL IMOBILELOR

ANEXA Nr. 2

UAT Coșula

Zonă cooperativizată/mecooperativizată (Co)

Sector cadastral nr. 36

1. DESCRIEREA IMOBILULUI

DATE TEREN				DATE CONSTRUCȚII											
Identificator teren	Adresa imobil	Număr cadastral	Nr. CF	Suprafața măsurată	Intravilan / extra.(I/E)	Nr. top.	Nr. tarla	Nr. parcelă	Categorie folosință	Identificator construcție	Cod grupă destinație	Suprafața construită	Nr. niveluri	Nr. CF	Constr. cu acte (DA/NU)
2266	Loc. Padureni, Nr.FN, UAT Coșula, Jud. BOTOȘANI		50916	2171	I			223	CC	1	CAS	47	1	50916-C1	DA

2. PROPRIETATEA / POSESIA

Titularul dreptului / posesiei		Data nașterii / CUI		Domiciliu / Sediul		Cota parte		Identificator entitate asociată		Cota parte teren UI		Mod de dobândire		Act juridic		Obs. privitoare la proprietar	
Nume / Denumire	Inițiala tatălui	Prenume															
CONSILIUL LOCAL COSULA			99999999999-999	Loc. Cosula, Jud. BOTOȘANI	1/1	2266							Convenție	act notarial	2939 / 18.04.2005	BNP Reta Anitei, Botosani	domeniul privat; LIPSA CNP
COMUNA COSULA			15676400	Loc. Cosula, Jud. BOTOȘANI	1/1	C1							Constituire	act administrativ	60 / 28.04.2017	Consiliul Local al Comunei Cosula	domeniul public

3. SARCINI / DEZMEMBRĂMINTE

Titular		Data nașterii / CUI		Domiciliu / Sediul		Tipul sarcinii sau al dezmembrămintelor dreptului de proprietate		Identificator entitate asociată		Cota parte		Act juridic		Valoare ipotecă		Tip monedă	
Nume / Denumire	Inițiala tatălui	Prenume															
-	-	-	-	-	-	-	-	-	-	-	-	-	-	-	-	-	-

4. NOTĂRI, PROCESE, INTERDICȚII

Tipul notării		Tip act		Nr. act / data		Emitent		Identificator entitate asociată		Imobil împrejmuit/ neîmprejmuit		Imobil contestat/ necontestat		Alte observații	
Se înființează cartea funciara 50916 a imobilului cu numărul cadastral 50916/Cosula, rezultat din dezmembrarea imobilului cu numărul cadastral 50380 înscris în cartea funciara 50380;		act notarial		3316 / 31.05.2017		SPN Anitei si Asociatii		2266		Împrejmuit				LOT 2	
se notează recepția cadastrală a propunerii de dezmembrare		înscris sub semnătura privată		31964 / 12.05.2017		Serviciul Cadastru din cadrul OCPI Botosani		2266							

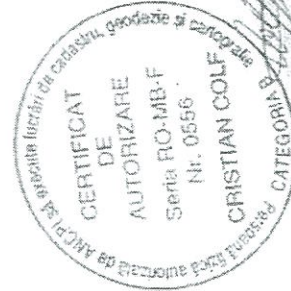

Plan de amplasament și delimitare a imobilului

Scara 1: 500

Nr. cadastral	Suprafața măsurată a imobilului (mp)	Adresa imobilului
50242	1 300,00	Intravilan sat SUPITCA, PC 27, com. COSULA, jud. BOTOSANI

Nr. Cartea Funciară	Unitatea Administrativ Teritorială (UAT)
	COSULA

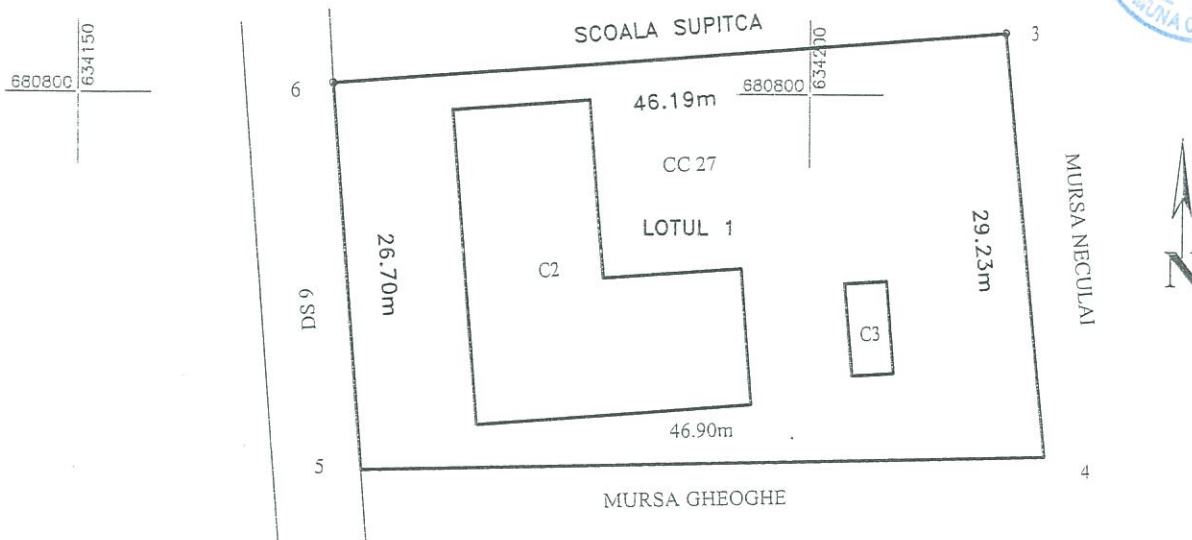



A. Date referitoare la teren			
Nr. parcelă	Categorie de folosință	Suprafața (mp)	Mențiuni
27	CC	1 300,00	Teren împrejmuit, situat in intravilan Sat SUPITCA, PC 27.
Total		1 300,00	-

B. Date referitoare la construcții			
Cod	Destinația	Suprafața construită la sol (mp)	Mențiuni
C2		293,00	Cladire cu destinație „Camin cultural”, construita din caramida, acoperita cu tigla, compusa din trei camere, birou, magazie si hol, in anul 1962.
C3		18,00	Grup sanitar, construit din caramida, acoperita cu tabla zincata, in anul 1962.
Total		311,00	

Suprafața totală măsurată a imobilului = 1 300,00 mp

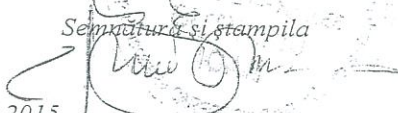
Suprafața din act = 1 300,00 mp

<p>Executant Ing. BUTNARIU IOAN Confirm executarea măsurătorilor la teren, corectitudinea întocmirii documentației cadastrale și corespondența acestora cu realitatea din teren</p> <p>Semnătura și ștampila</p>  <p>Data: 05.12.2015</p>	<p>Inspector Confirm introducerea imobilului în baza de date integrată și atribuirea numărului cadastral</p> <p>Semnătura și parafa</p>  <p>Data.....</p> <p>Ștampila_OCPI</p>
--	--

Plan de amplasament și delimitare a imobilului

Scara 1: 500

Nr. cadastral	Suprafața măsurată a imobilului (mp)	Adresa imobilului
SC 27	1 205,00	Intravilan sat SUPITCA, PC 27, com. COSULA, jud. BOTOSANI

Nr. Cartea Funciară	Unitatea Administrativ Teritorială (UAT)
	COSULA

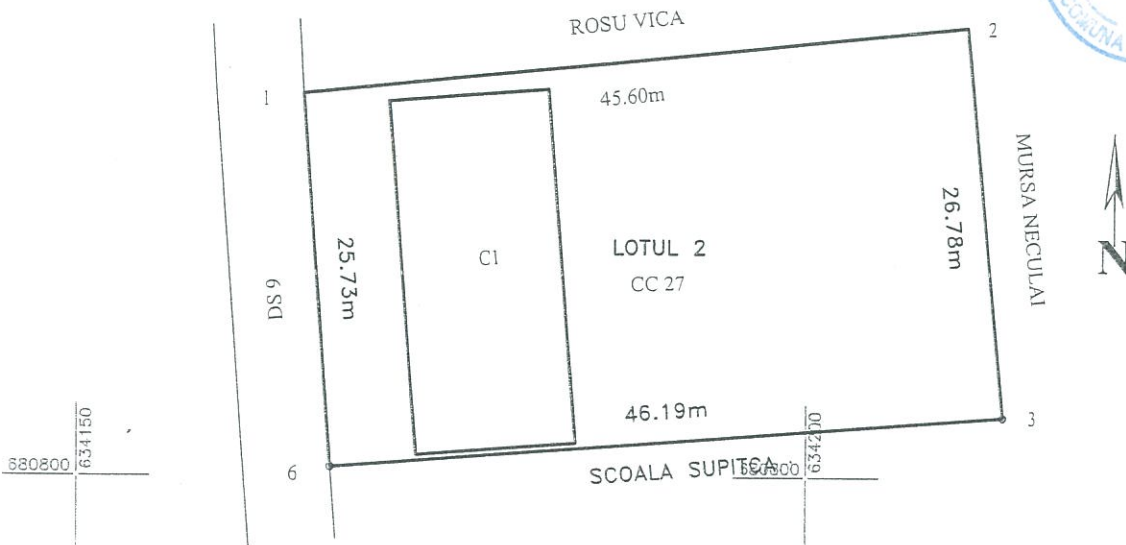

A. Date referitoare la teren			
Nr. parcelă	Categorie de folosință	Suprafața (mp)	Mențiuni
27	CC	1 205,00	Teren imprejmuit, situat in intravilan Sat SUPITCA, PC 27.
Total		1 205,00	-
B. Date referitoare la construcții			
Cod	Destinația	Suprafața construită la sol (mp)	Mențiuni
C1		265,00	Cladire cu destinația „Scoala”, cu pereti si acoperis din panouri termoizolante, compusa din trei sali clasa, doua cancelarii si hol, construita in anul 2005.
Total		265,00	
Suprafața totală măsurată a imobilului = 1 205,00 mp			
Suprafața din act = 1 970,00 mp			
Executant Ing. BUTNARIU IOAN Confirm executarea măsurătorilor la teren, corectitudinea întocmirii documentației cadastrale și corespondența acesteia cu realitatea din teren Semnătura și ștampila 		Inspector Confirm introducerea imobilului în baza de date integrată și atribuirea numărului cadastral Semnătura și parafa Data.....	
Data: 05.12.2015 		Ștampila OCPI	

Plan de amplasament și delimitare a imobilului

Scara 1: 500

Nr. cadastral	Suprafața măsurată a imobilului (mp)	Adresa imobilului
	1 140,00	Intravilan Sat BUDA, PC 95, Com. COSULA, Jud. BOTOSANI

Nr. Cartea Funciară	Unitatea Administrativ Teritorială (UAT)
50934	COSULA

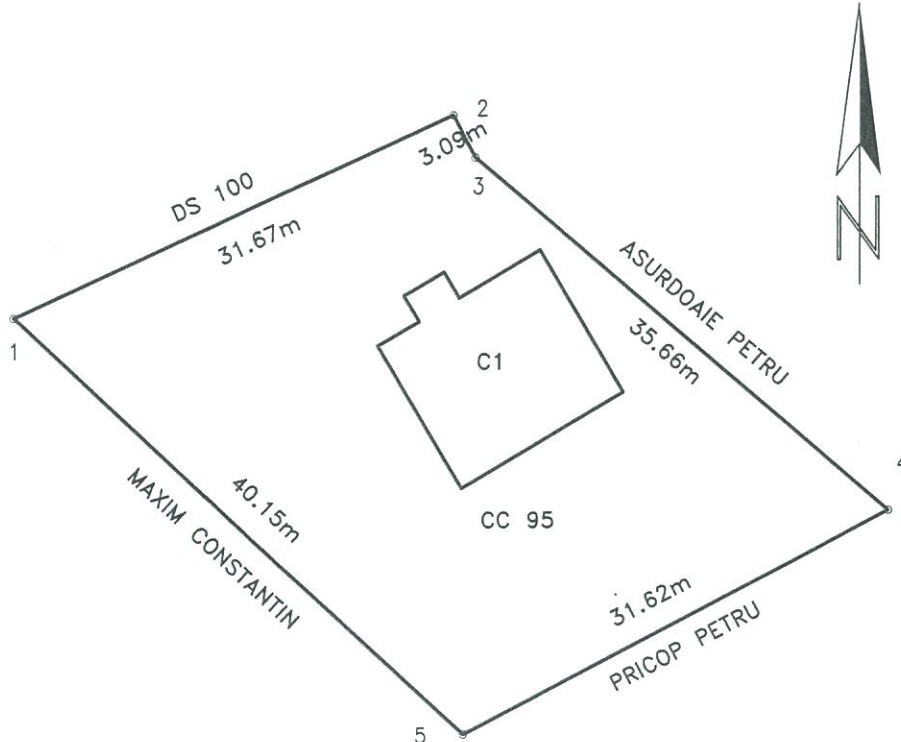

A. Date referitoare la teren

Nr. celă	Categorie de folosință	Suprafața (mp)	Mențiuni
95	CC	1 140,00	Teren intravilan împrejmuit
Total		1 140,00	-

B. Date referitoare la construcții

Cod	Destinația	Suprafața construită la sol (mp)	Mențiuni
C1	CAS	139,00	Construcție cu destinație "SCOALA GENERALA CU CLASELE I-IV" cu pereti din panouri termoizolante, acoperita cu tabla, compusa din doua sali de clasa, cancelarie, magazie si hol, edificata in anul 2005
Total		139,00	

Suprafața totală măsurată a imobilului = 1 140,00 mp

Suprafața din act = 1 140,00 mp

<p>Executant</p> <p>S.C. GENERAL TOPOCAD PROIECT S.R.L.</p> <p>Confirm executarea măsurătorilor la teren, corectitudinea întocmirii documentației cadastrale și corespondența acesteia cu realitatea din teren</p> <p>Semnătura și stampila</p> <p>Data: 07.08.2017</p>	<p>Inspector</p> <p>Confirm introducerea imobilului în baza de date integrată și atribuirea numărului cadastral</p> <p>DUGHILA Bogdan Paul</p> <p>Semnătura și parafa</p> <p>Consilier</p> <p>Data:</p> <p>Stampila OCPI</p>
---	--



OCPI Botoșani
 Planul e valabil numai cu
 procesul verbal de recepție

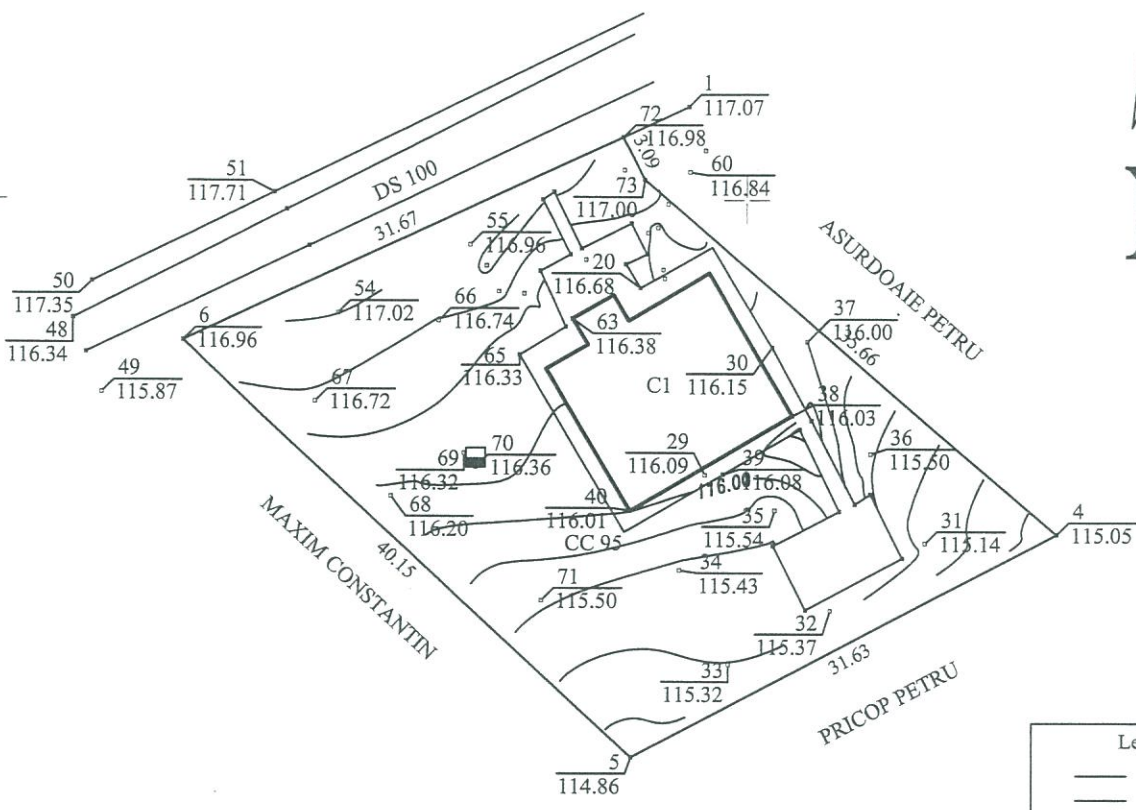

Legenda	
	Trotuar
	Drum
	Fosa

Oficiul de Cadastru și Publicitate
 Imobiliară
 65942/12.09.2014
 Nr. de înregistrare, data
 Recepționat, inspector
IRIMIA Marius-Claudiu

Planul se va utiliza doar in scopul solicitat, respectiv "OBTINEREA AUTORIZATIEI DE CONSTRUIRE/DESFIINTARE PENTRU: *MODERNIZARE, DOTARE SI EXTINDEREE GRUPURI SANITARE SI CENTRALA TERMICA LA SCOALA CU CLASELE I-IV BUDA, COMUNA COSULA, JUDETUL BOTOSANI "
 si va fi insotit de procesul verbal de receptie nr.

PERSOANA JURIDICA AUTORIZATA S.C. GENERAL TOPOCAD PROIECT S.R.L. AUTORIZATIE CATEGORIA B SERIA RO-B-F NR. 0793		Denumire plansa Plan de situatie	Beneficiar: COMUNA COSULA Adresa: Intravilan BUDA, P.C.95, comuna COSULA, jud. BOTOSANI NR.CAD.50934, CF 50934 S=1 140.00 mp
Actiunea	Numele	SCARA	PLAN TOPOGRAFIC Sistem de proiectie: STEREO-70 Plan de referinta: Marea Neagra 1975 Echidistanta curbe de nivel 0.25
Masurat	Ing. BUTNARIU MARIUS BOGDAN	1:500	
Cartografiat	Ing. BUTNARIU MARIUS BOGDAN	Format Pl:	
Desenat	Ing. BUTNARIU MARIUS BOGDAN	A4	
Aprobat	Ing. BUTNARIU MARIUS BOGDAN		



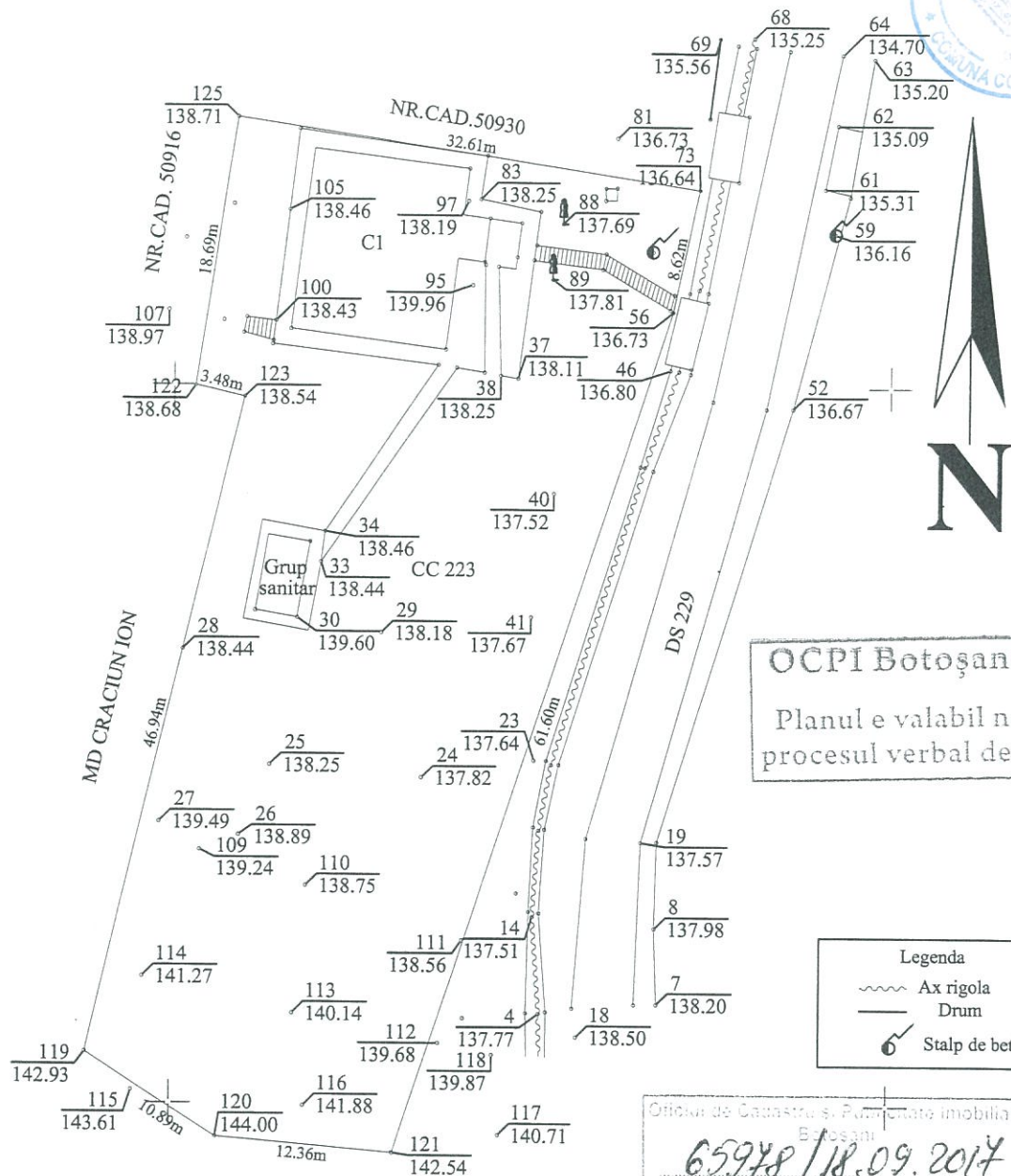
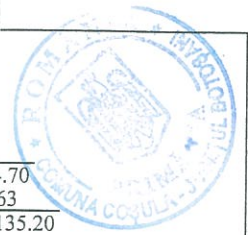

OCPI Botoșani
Planul e valabil numai cu procesul verbal de recepție

Legenda	
	Ax rigola
	Drum
	Stalp de beton

Oficiul de Cadastru și Publicitate Imobiliară
Botoșani
65948/18.09.2017
Recepționat
Oana Gabriela PINTILIE
Inginer de proiectare și inspectare

Planul se va utiliza doar in scopul solicitat, respectiv "OBTINEREA AUTORIZATIEI DE CONSTRUIRE/DESFIINTARE PENTRU: *MODERNIZARE, DOTARE SI EXTINDEREE GRUPURI SANITARE SI CENTRALA TERMICA LA SCOALA CU CLASELE I-IV PADURENI, COMUNA COSULA, JUDETUL BOTOSANI" si va fi insotit de procesul verbal de receptie nr.

PERSOANA JURIDICA AUTORIZATA S.C. GENERAL TOPOCAD PROIECT S.R.L. AUTORIZATIE CATEGORIA B SERIA RO-B-F NR. 0793		Denumire plansa Plan de situatie	Beneficiar: COMUNA COSULA Adresa: Intravilan PADURENI, P.C.223, comuna COSULA, jud. BOTOSANI NR.CAD.50931, CF 50931 S = 1 837.00 mp
Actiunea	Numele DE	SCARA	PLAN TOPOGRAFIC Sistem de proiectie: STEREO-70 Plan de referinta: Marea Neagra 1975 Echidistanta curbe de nivel 0.25
Masurat	Ing. BUTNARIU MARIUS BOGDAN	500	
Cartografiat	Ing. BUTNARIU MARIUS BOGDAN	Format Pl:	
Desenat	Ing. BUTNARIU MARIUS BOGDAN	IOAN	
Aprobat	Ing. BUTNARIU MARIUS BOGDAN		

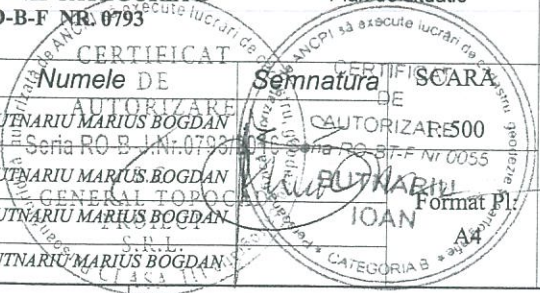

Plan de amplasament și delimitare a imobilului

Scara 1: 1 000

Nr. cadastral	Suprafața măsurată a imobilului (mp)	Adresa imobilului
50915	2 000,00	Intravilan Sat Padureni, PC 223, Com. Cosula, Jud. BOTOSANI

Nr. Cartea Funciară	Unitatea Administrativ Teritorială (UAT)
	COSULA

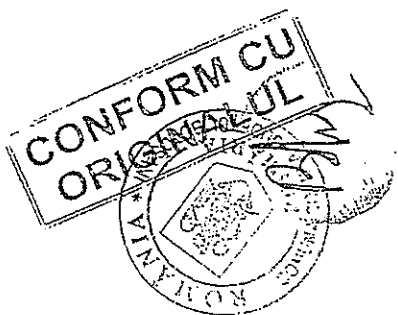
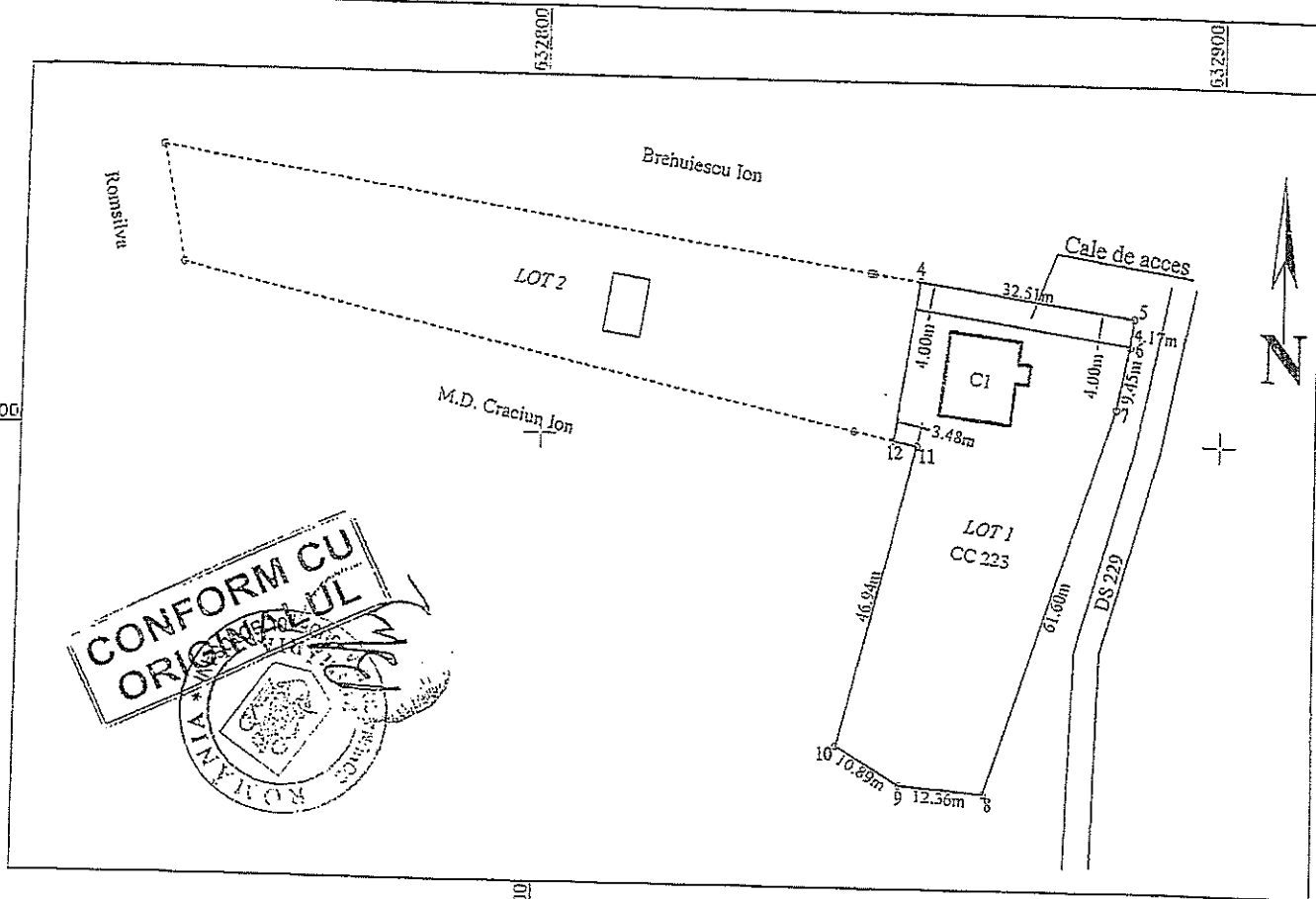

A. Date referitoare la teren

Nr. parcelă	Categorie de folosință	Suprafața (mp)	Mențiuni
223	CC	2 000,00	LOT 1 – Teren intravilan împrejmuit
Total		2 000,00	

B. Date referitoare la construcții

Cod	Destinația	Suprafața construită la sol (mp)	Mențiuni
CI	CAS	139	Scoala Generala Clasele I-IV Padureni, edificata in anul 2006, construita din panouri, acoperita cu tabla.
Total			

Suprafața totală măsurată a imobilului = 2 000,00 mp

Suprafața din act = 2 000,00 mp

Inspector

S.C. GENERAL TOPOCAD PROIECT S.R.L.
 Confirma executarea măsurărilor terenului și a corectitudinea întocmirii documentației cadastrale și corespondența acesteia cu realitatea din teren.
 Data: 30.05.2017
 Semnătura și parafă: *[Signature]*
CERTIFICAT DE CONFIRMARE
 Confirma introducerea în baza de date integrată și în baza de date a numărului cadastral BOTOSANI
 Semnătura și parafă: *[Signature]*
 Data: *[Date]*
CONSILIER



PROCES VERBAL
de avizare al comisiei de specialitate,
încheiat astăzi 06.07.2020

ORDINEA DE ZI:

4.Proiect de hotarare privind aprobarea INTOCMIRII
DOCUMENTATIEI PENTRU amenajare parcare la scolile ; SUPITCA, BUDA,
PADURENI.

PROBLEME:

Membrii comisiei de specialitate au dezbătut proiectul înscris pe ordinea de zi și fiind
supus la vot, aprobându-l în unanimitate.
Drept pentru care s-a încheiat prezentul proces verbal.

PREȘEDINTE,

SECRETAR,

TURCUMAN ELENA ALEXANDRA

CORNACI MARIUS-CORNELIU

Consilier,

HĂLĂNGESCU ROMITA



RAPORT DE SPECIALITATE

a Comisiei pentru activități social - culturale, culte, învățământ, sănătate și familie pentru aprobarea proiectului de hotărâre privind aprobarea INTOCMIRII DOCUMENTATIEI PENTRU amenajare parcare la scolile ; SUPITCA, BUDA, PADURENI.

Având în vedere proiectul de hotărâre inițiat de domnul primar – Acatrinei Mircia – privind aprobarea INTOCMIRII DOCUMENTATIEI PENTRU amenajare parcare la scolile ; SUPITCA, BUDA, PADURENI.

membrii comisiei de specialitate au luat în dezbatere proiectul de hotărâre prezentat și emit aviz favorabil, propunând Consiliului Local Cosula să-l aprobe în forma prezentată.

PREȘEDINTE,

TURCUMAN ELENA -ALEXANDRA

SECRETAR,

CORNACI MARIUS-CORNELIU

Consilier,

HĂLĂNGESCU ROMITA

CONSILIUL LOCAL COȘULA
Nr. 3222 . din 06.07.2020



PROCES VERBAL
de avizare al comisiei de specialitate,
încheiat astăzi 06.07.2020

ORDINEA DE ZI:

4. Proiect de hotarare privind aprobarea INTOCMIRII
DOCUMENTATIEI PENTRU amenajare parcare la scolile ; SUPITCA, BUDA,
PADURENI.

PROBLEME:

Membrii comisiei de specialitate au dezbătut proiectul de hotărâre înscris pe ordinea
de zi și fiind supus la vot, a fost aprobat în unanimitate.
Drept pentru care s-a încheiat prezentul proces verbal.

PREȘEDINTE,

NECHIFOR ELENA

SECRETAR,

MARCU ASPAZIA

Consilieri,

Gologan Marin

Țivlică Alexandru

Țăruș Ionel

Asurdoaei Petru

Cobzariu Virgil



RAPORT DE SPECIALITATE

a Comisiei pentru agricultură, activități economico-financiare, amenajarea teritoriului și urbanism, protecția mediului și turism privind aprobarea INTOCMIRII DOCUMENTATIEI PENTRU amenajare parcare la scolile ; SUPITCA, BUDA, PADURENI.

Având în vedere proiectul de hotărâre inițiat de domnul primar – Acatrinei Mircia – privind aprobarea INTOCMIRII DOCUMENTATIEI PENTRU amenajare parcare la scolile ; SUPITCA, BUDA, PADURENI.

membrii comisiei de specialitate au luat în dezbateră proiectul de hotărâre prezentat și emit aviz favorabil, propunând Consiliului Local Cosula să-l aprobe în forma prezentată.

PREȘEDINTE,

NECHIFOR ELENA

Consilieri,

SECRETAR,

MARCU ASPAZIA

Gologan Marin

Țivlică Alexandru

Țăruș Ionel

Asurdoaei Petru

Cobzariu Virgil



PROCES VERBAL
de avizare al comisiei de specialitate,
încheiat astăzi 06.07.2020

ORDINEA DE ZI:

4.Proiect de hotarire privind aprobarea INTOCMIRII
DOCUMENTATIEI PENTRU amenajare parcare la scolile ; SUPITCA, BUDA,
PADURENI.

PROBLEME:

Membrii comisiei de specialitate au dezbătut proiectul înscris la ordinea de zi și supus
la vot, proiectul a fost aprobat în unanimitate.
Drept pentru care s-a încheiat prezentul proces verbal.

PREȘEDINTE,

CHELARU EUGENIA – ELENA

SECRETAR,

MURGU-PISLARU DANIELA

Consilier,

ZANCANU MIHAELA-VASILICA



CONSILIUL LOCAL COȘULA
Nr. 3224 DIN 06.07.2020

RAPORT DE SPECIALITATE

a Comisiei pentru muncă și protecție socială, protecție copii, juridică și disciplină privind aprobarea INTOCMIRII DOCUMENTATIEI PENTRU amenajare parcare la scolile ; SUPITCA, BUDA, PADURENI.

Având în vedere proiectul de hotărâre inițiat de domnul primar ACATRINEI MIRCIA – privind aprobarea INTOCMIRII DOCUMENTATIEI PENTRU amenajare parcare la scolile ; SUPITCA, BUDA, PADURENI.

membrii comisiei de specialitate au luat în dezbateră proiectul de hotărâre prezentat și emit aviz favorabil, propunând Consiliului Local Cosula să-l aprobe în forma prezentată.

PREȘEDINTE,

CHELARU EUGENIA – ELENA

SECRETAR,

MURGU-PISLARU DANIELA

Consilier,

ZANCANU MIHAELA-VASILICA

JUDEȚUL BOTOȘANI
COMUNA COȘULA
CONSILIUL LOCAL
NR. 122 / 02.06.2020



PROIECT

HOTĂRÂRE

privind aprobarea întocmirii documentatiei pentru amenajare parcare la scolile : SUPITCA,
BUDA, PADURENI

Consiliul local al comunei Coșula, județul Botoșani,

analizând raportul compartimentului și comisiei de specialitate și referatul de aprobare la proiectul de hotărâre privind aprobarea întocmirii documentatiei pentru amenajare parcare la scolile : SUPITCA, BUDA, PADURENI,

având în vedere Raportul comun al Comisiei de specialitate pentru programe de dezvoltare economico – socială, buget – finanțe, administrarea domeniului public și privat al comunei, agricultură, gospodărie comunală, protecția mediului, servicii și comerț, a Comisiei de specialitate pentru învățământ, sănătate, cultură, protecție socială, activități sportive și de agrement și a Comisiei de specialitate pentru administrația publică locală, juridică, apărarea ordinii și liniștii publice privind avizarea favorabilă a proiectului de hotărâre,

în temeiul art.196 alin.1 lit.a din Ordonanta de Urgenta a Guvernului nr. 57/2019 privind Codul administrative,

hotărăște:

Art. 1: Se aproba întocmirea documentatiei pentru amenajare parcare la scolile : SUPITCA, BUDA, PADURENI .

Art. 2: Primarul comunei Coșula va duce la îndeplinire prevederile prezentei hotărâri .

PREȘEDINTE DE ȘEDINȚĂ,
CONSILIER,

CONTRASEMNEAZĂ
SECRETARUL COMUNEI,

MURGU -PISLARU DANIELA

BORFOTINA MIHAELA-ELENA

INIȚIATOR,
PRIMAR,
ACATRINEI MIRCIA



ROMÂNIA
JUDEȚUL BOTOȘANI
PRIMĂRIA COMUNEI COȘULA
Nr. 124/02.06.2020



REFERAT DE APROBARE

Privind aprobarea întocmirii documentație pentru amenajare parcare la școlile: Șupitca, Buda, Pădureni

Deoarece cadrele didactice fac zilnic naveta cu mașinile personale la școlile din satele Buda, Șupitca și Pădureni, este necesar amenajarea unor parcări în vederea facilitării accesului acestora.

Prin urmare propunem Consiliului Local să aprobe proiectul de hotărâre mai sus menționat în forma prezentată.

PRIMAR,
ACATRINEI MIRCIA

ROMÂNIA
JUDEȚUL BOTOȘANI
PRIMĂRIA COMUNEI COȘULA
Nr. 123/02.06.2020



RAPORT DE SPECIALITATE

privind aprobarea întocmirii documentației pentru :
“ AMENAJARE PARCARE LA SCOLILE BUDA, PADURENI, SUPITCA,
COMUNA COSULA JUDEȚUL BOTOSANI “

Intrucat o parte dintre cadrele didactice ce-si desfasoara activitatea in cadrul scolilor din comuna Cosula fac naveta cu autoturismele personale, se impune amenajarea unor parcare la scolile din satele Supitca, Padureni si Buda.

Pentru realizarea acestora este necesara intocmirea unei documentatii .

Fata de cele aratate mai sus, va rugam sa aprobati intocmirea unei documentatii pentru obiectivele de investitii “ AMENAJARE PARCARE LA SCOLILE BUDA, PADURENI, SUPITCA, COMUNA COSULA JUDEȚUL BOTOSANI “

RESPONSABIL URBANISM ,

HOLOSPIN MIRCIA